

VC317

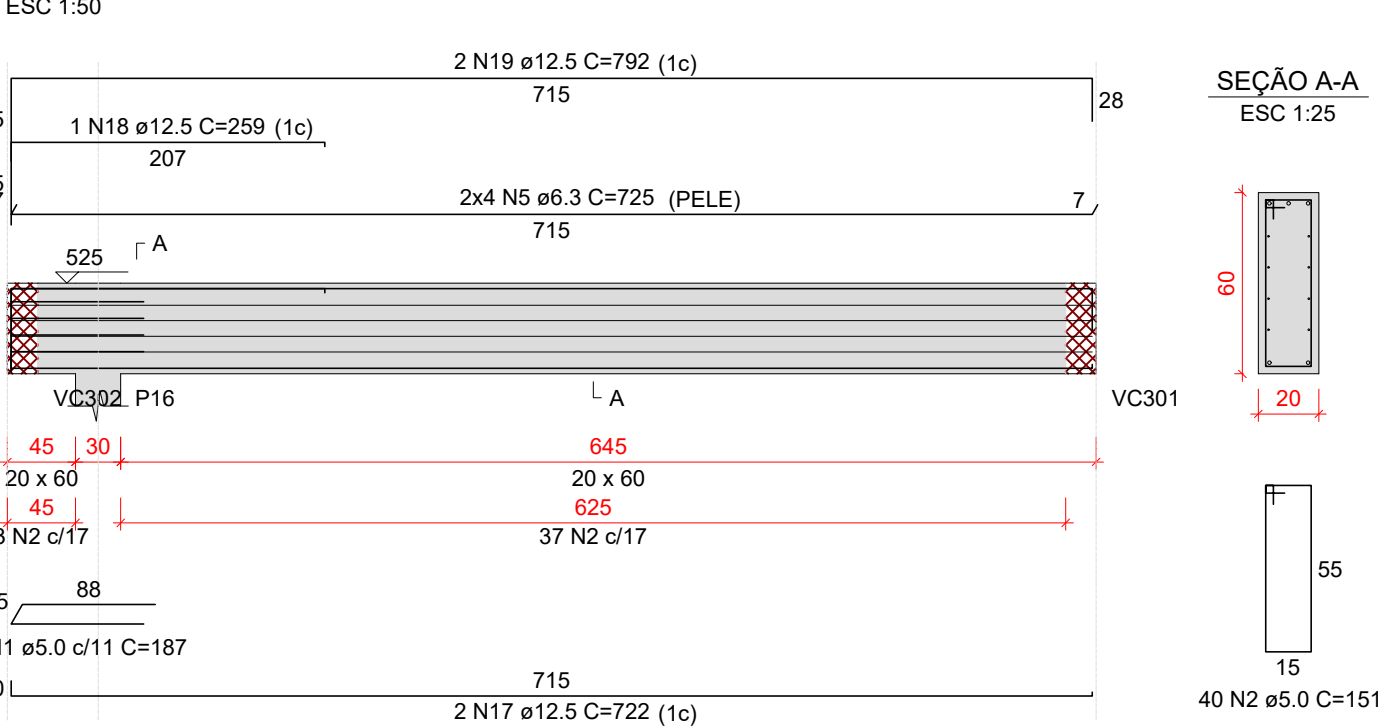

VC318

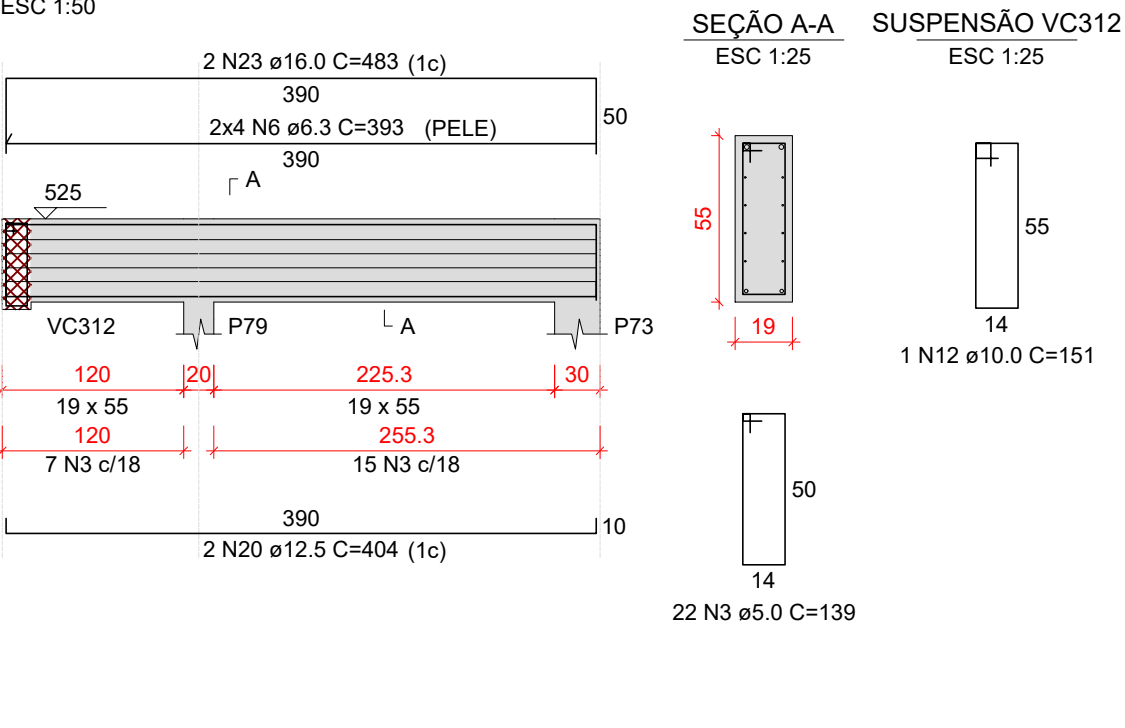

VC319

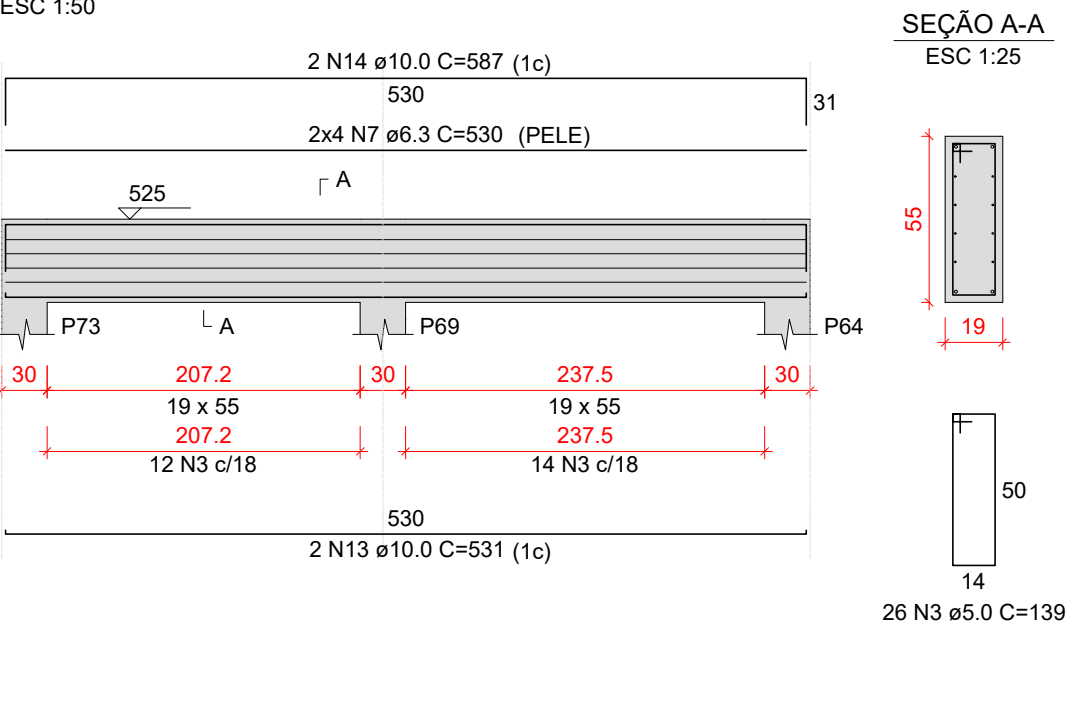

VC320

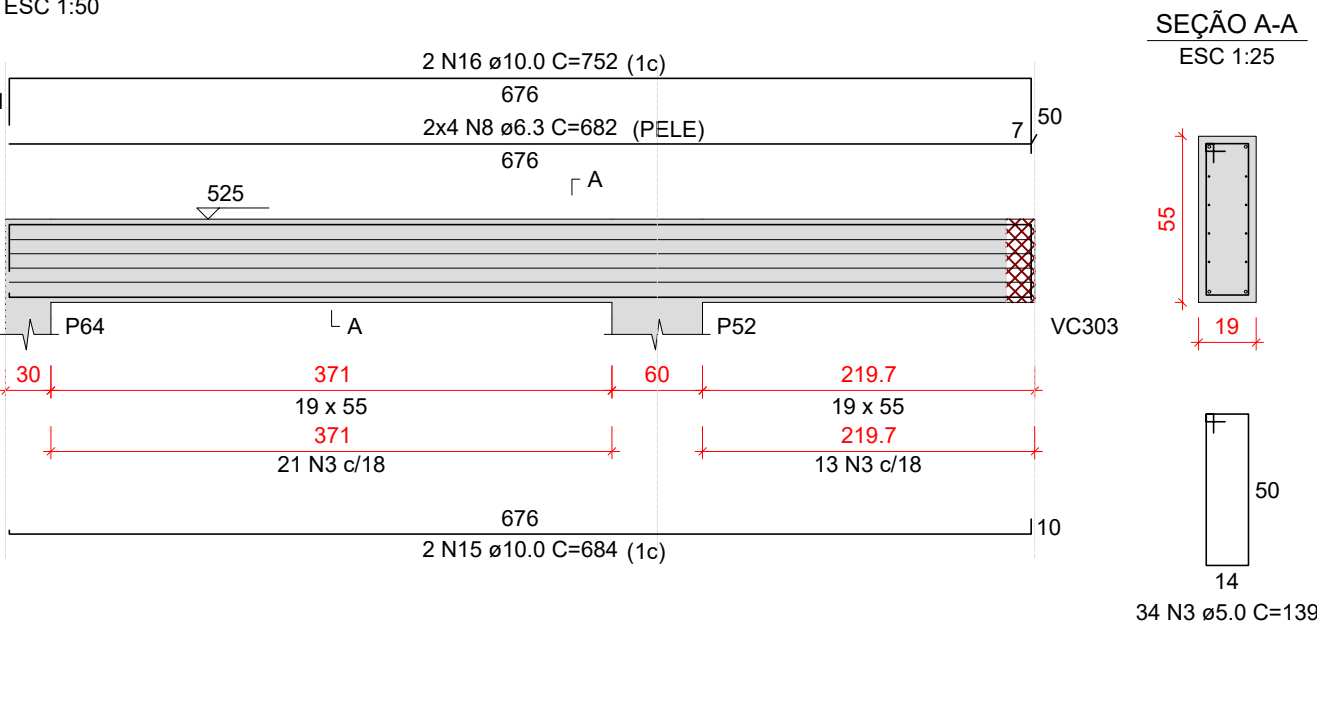

VC321

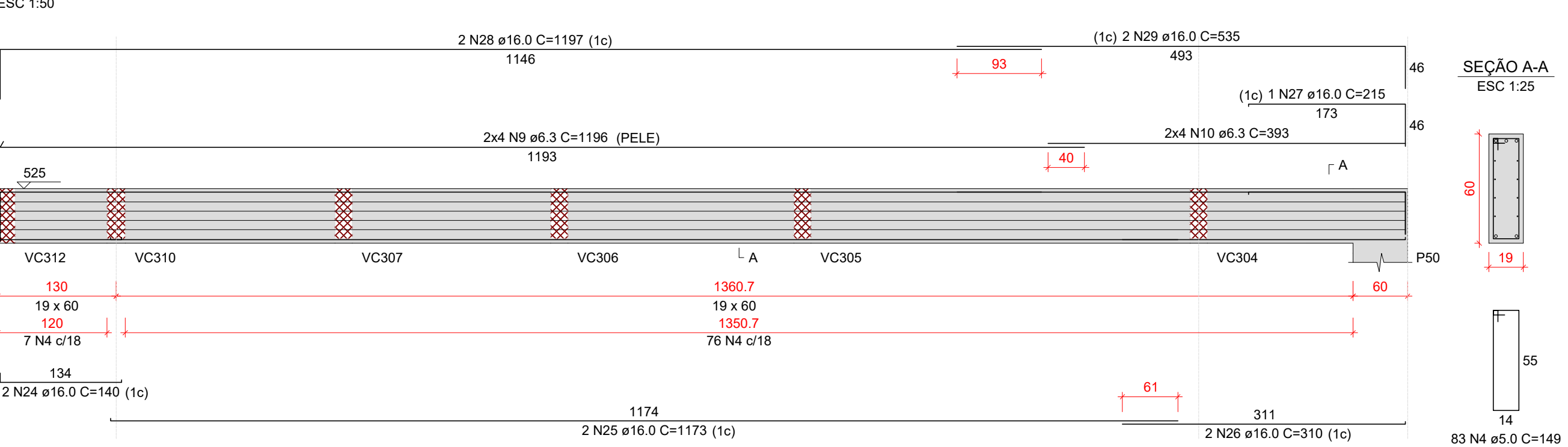

VC322

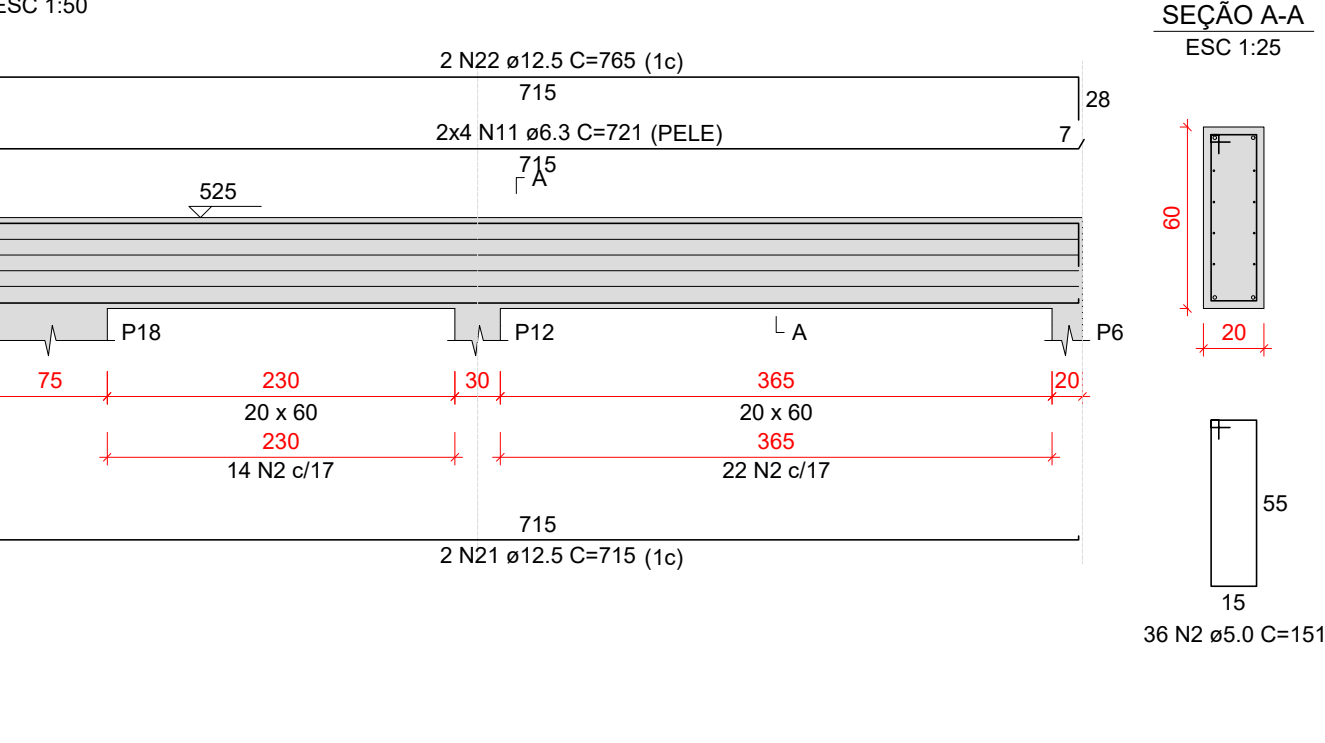

Relação do aço

VC317 VC320	VC318 VC321	VC319 VC322			
AÇO	N	DIAM (mm)	QUANT	C.UNIT (cm)	C.TOTAL (cm)
CA60	1	5.0	4	187	748
	2	5.0	76	151	11476
	3	5.0	82	139	11398
	4	5.0	63	149	12367
	5	6.3	8	725	5800
	6	6.3	8	393	3144
	7	6.3	8	530	4240
	8	6.3	8	682	5456
	9	6.3	8	1196	9568
	10	6.3	8	393	3144
CA50	11	6.3	8	721	5768
	12	10.0	1	151	151
	13	10.0	2	531	1062
	14	10.0	2	587	1174
	15	10.0	2	684	1368
	16	10.0	2	752	1504
	17	12.5	2	722	1444
	18	12.5	1	259	259
	19	12.5	2	792	1584
	20	12.5	2	404	808
	21	12.5	2	715	1430
	22	12.5	2	765	1530
	23	16.0	2	483	966
	24	16.0	2	140	280
	25	16.0	2	1173	2346
	26	16.0	2	310	620
	27	16.0	1	215	215
	28	16.0	2	1197	2394
	29	16.0	2	535	1070

Resumo do aço

AÇO	DIAM (mm)	C.TOTAL (m)	PESO + 10 % (kg)
CA50	6.3	371.2	99.9
	10.0	52.6	35.7
	12.5	70.6	74.8
	16.0	79	137
CA60	5.0	359.9	61
PESO TOTAL (kg)			
CA50	347.3		
CA60	61		

Volume de concreto (C-30) = 4.65 m³
Área de forma = 49.68 m²

Características do Projeto

- 1 – COBRIMENTO DAS ARMADURAS – PILARES E VIGAS: 2.5 cm
- 2 – COBRIMENTO DAS ARMADURAS – LAJES E ESCADAS: 2.5 cm
- 3 – COBRIMENTO DAS ARMADURAS – FUNDAÇÃO: 4.5 cm
- 4 – PREVER LASTRO DE CONCRETO MAGRO (5 cm) SOB AS ESTRUTURAS EM CONCRETO.

5 – OS VENTOS INCIDENTES NAS FACES X (90°) E Y (0°) ,
RESPECTIVAMENTE, NÃO OCORREM SIMULTANEAMENTE.

LEGENDA DA PLANTA DE LOCAÇÃO

- A ORIENTAÇÃO DOS EIXOS DOS PILARES
- 1 ORIENTAÇÃO DOS EIXOS DOS PILARES

NOTAS 3 : GERAIS

- 1 – Dimensões em Centímetros e Níveis em metros
- 2 – Conferir as disposição das armaduras antes da concretagem.
- 3 – A Responsabilidade pela fiscalização da obra é do Engº resp Técnico.
- 4 – Aconselhamos moldagem de corpos de prova para cada caminhão betoneira.
- 5 – Respeitar os prazos mínimos para retirada de formas e escoramentos.
- 6 – Evitar romper concreto após endurecido, com marreto e talhadeira.
- 7 – Toda e qualquer alteração no respectivo projeto, o Calculista deverá ser consultado e o mesmo deverá emitir seu parecer por escrito.



PROJETO ESTRUTURAL

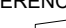

34

PROJETO ESTRUTURAL		CONTRATADO: Kayo Henrique Moreira		CLIENTE: SECRETARIA DE ATENÇÃO ESPECIALIZADA A SAÚDE		34
		Endereço: Rua: Brasília, nº 395 Bairro: Centro, Areado - MG		OBRA: MINISTÉRIO DA SAÚDE		
Contratado: CREA-MG : 199774/D		Email: engcivil.kayomoreira@gmail.com		ENDEREÇO OBRA: UNIDADE BÁSICA DE SAÚDE - PORTE III		Número Cliente: 01/2024
VERIF		ENTREGA		UNIDADE: (EXCETO INDICADO)		REFERÊNCIA: (1°DIEDRO)
16/10/2024		16/10/2024		cm		
NOME				TÍTULO: DETALHAMENTO DAS VIGAS EM CONCRETO ARMADO		
VISTO				NÍVEL DO PAVIMENTO COBERTURA 2		
Classe Concreto-MPA: 30		ESCALA: INDICADAS EM PLANTA		DESENHO NÚMERO: 00001		MOD: EST
						REVISÃO: 00
						FOLHA: 34/37